

PLAN DU 1er ETAGE - Ech 1/50

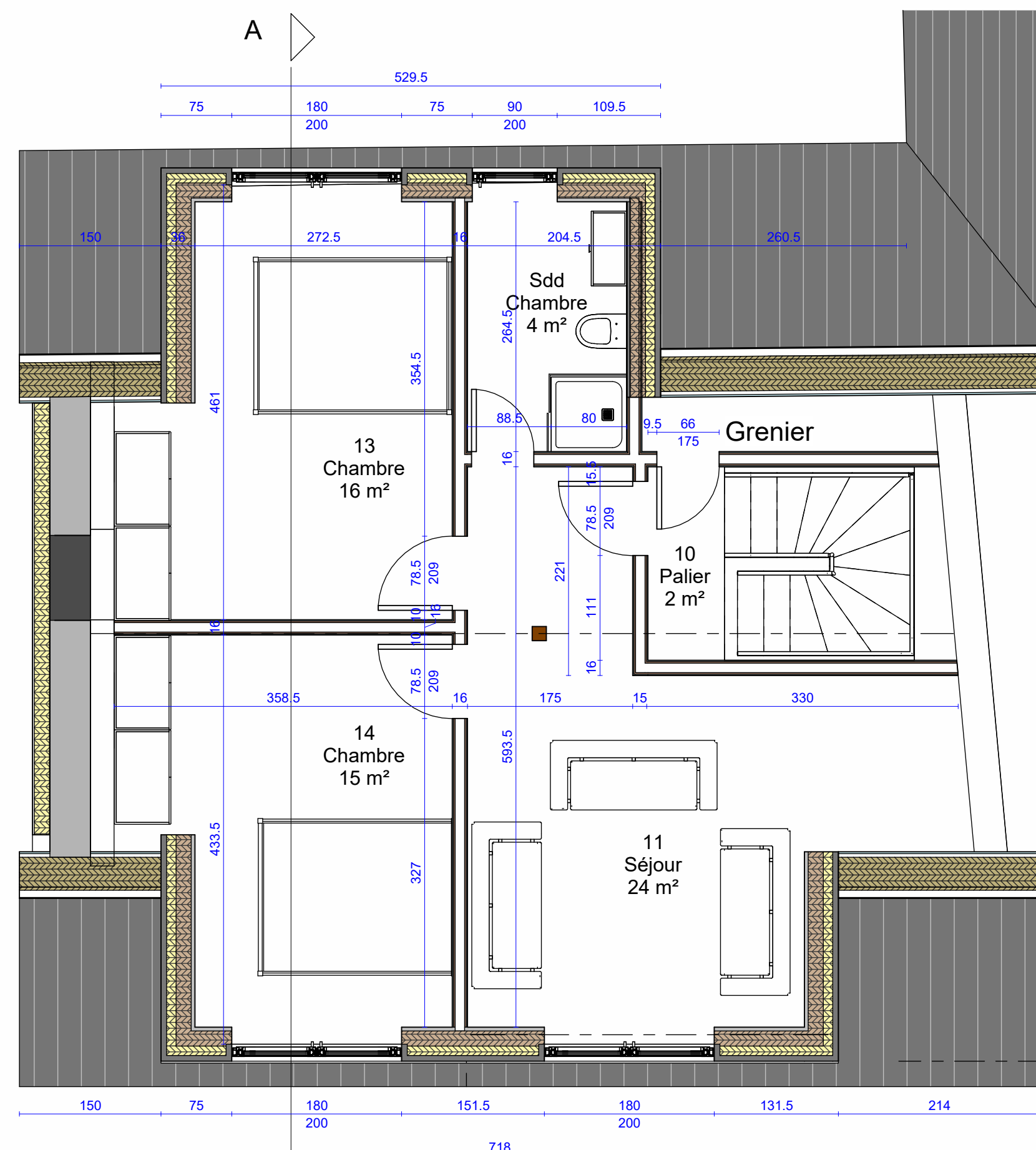

PLAN DU GRENIER - Ech 1/50



PERSPECTIVE - Vue Sud

PERSPECTIVE - Vue Nord



FACADE SUD - Ech 1/100

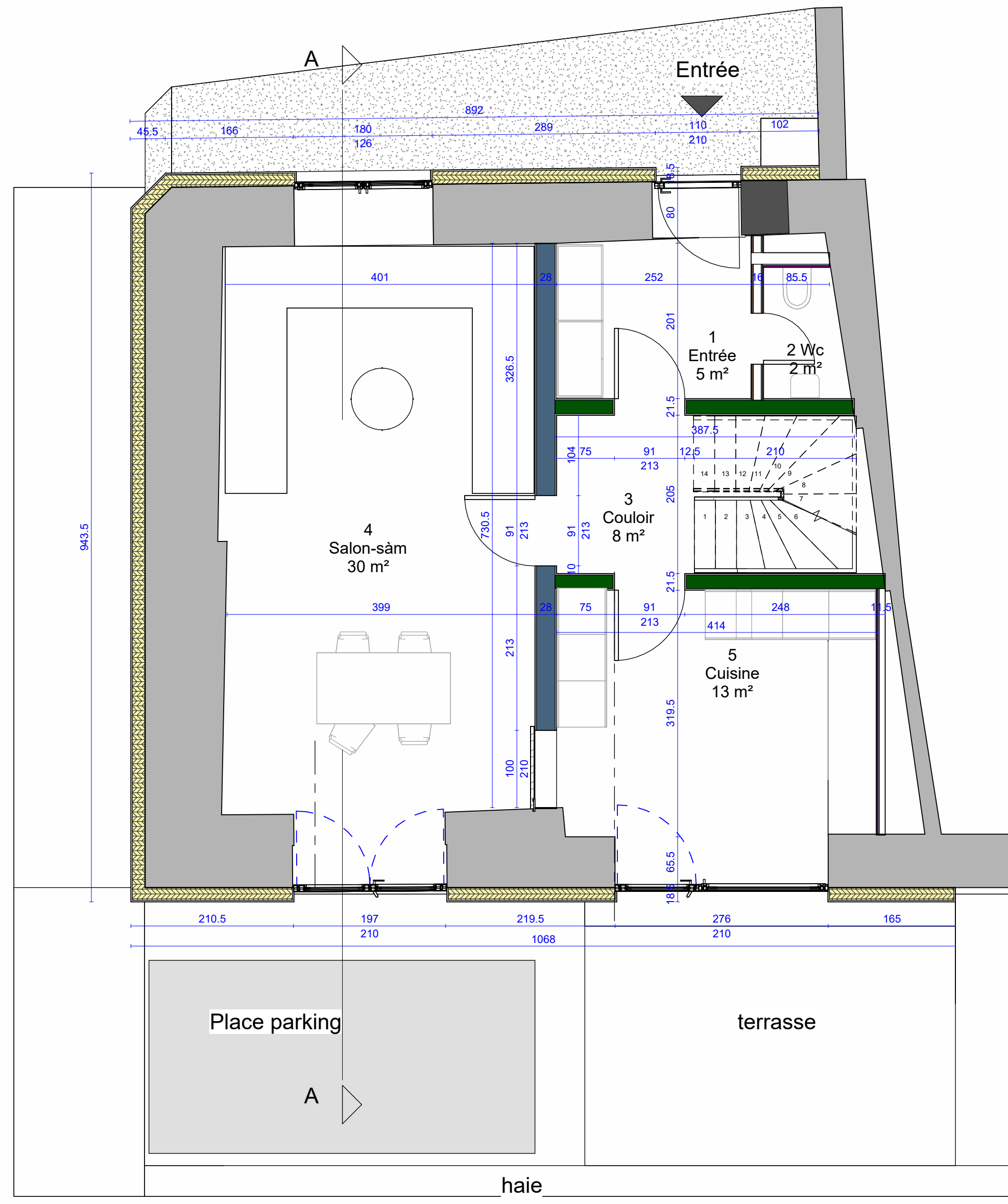

PLAN DU REZ-DE-CHAUSSEE - Ech 1/50

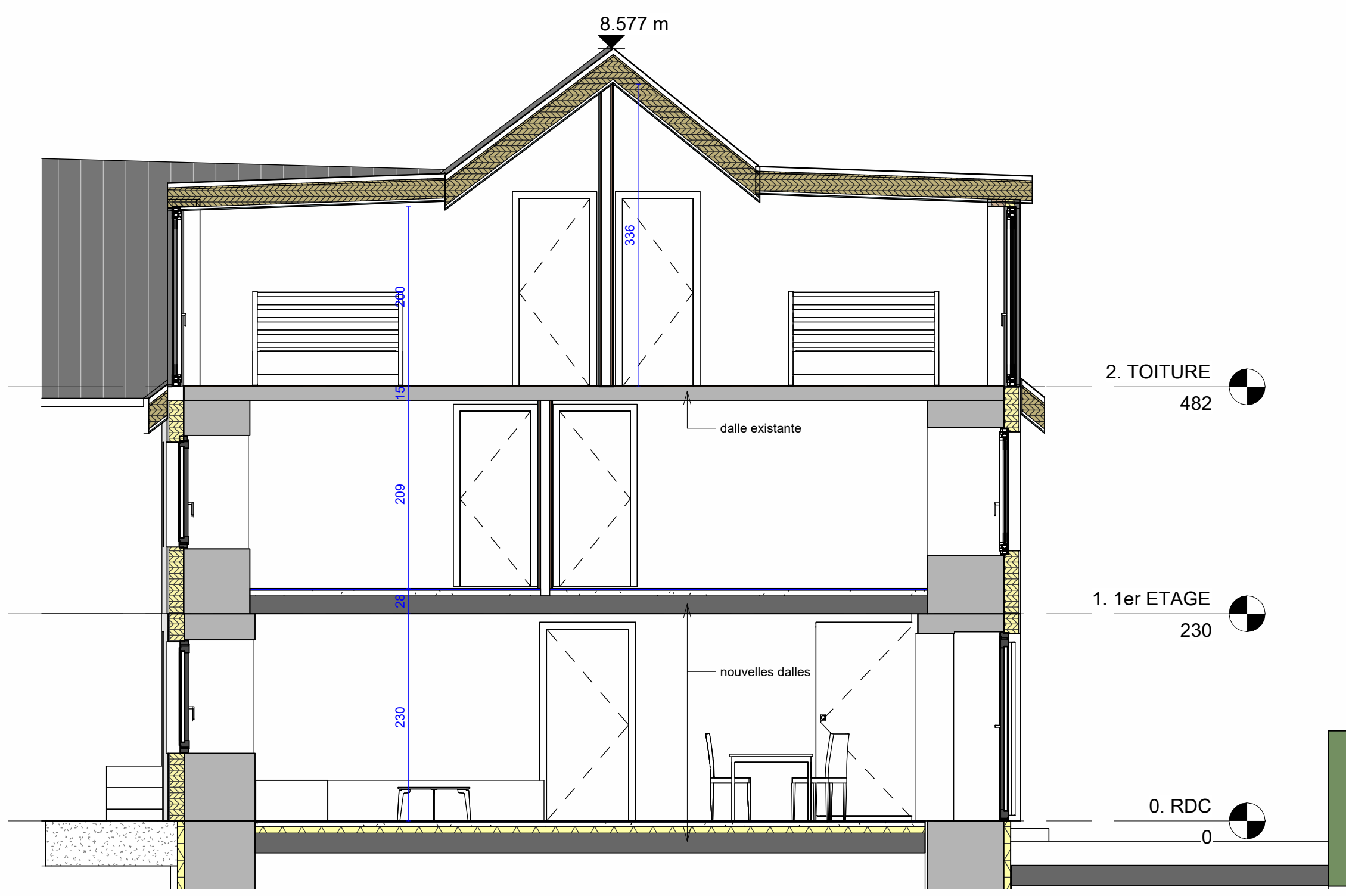

COUPE AA - Ech 1/100

LEGENDE MATERIAUX

GROS OEUVRE EXISTANT :	MURS INTERIEURS	DALLE SUR CAVE
MURS EXTERIEURS	MURS EXTERIEURS	DALLE SUR SOL
TOITURE	Clôture légère :	DALLE SUR RDC
DALLE SUR 1er ETAGE	DALLE SUR 1er ETAGE	

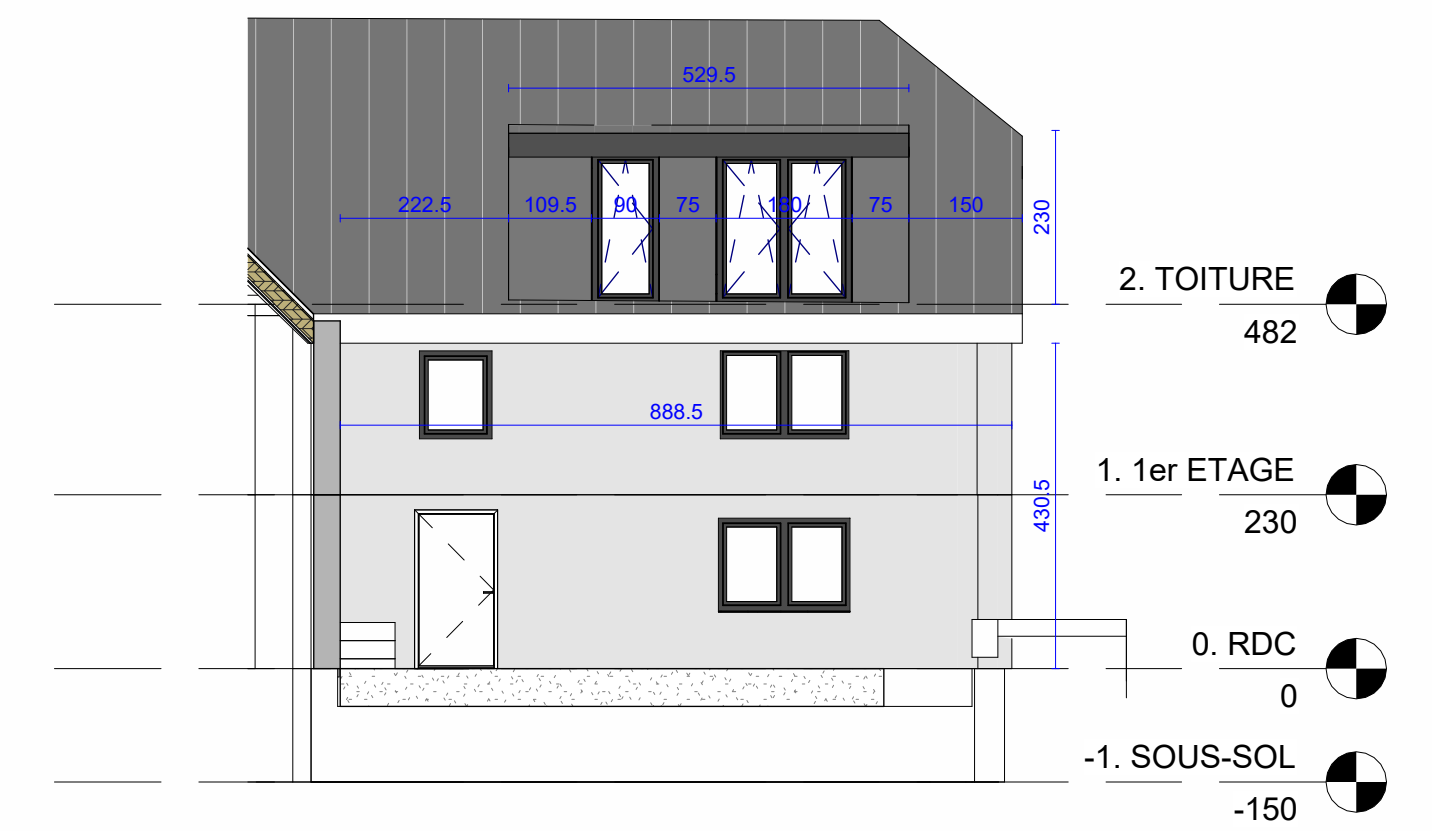

FACADE NORD - Ech 1/100

C	22/09/2023	Ajout matériaux dans légende
B	01/09/2023	Ajout légende murs
A	01/09/2023	Ajout côtes
Indice	Date	Remarques
PROJET		
Transformation d'une maison unifamiliale		
1, Kircheweue - Nocher		
MAÎTRE DE L'OUVRAGE		
Monsieur et Madame Melouanne		
7-11 Grand-Rue - L-9905 Troisvierges		
OBJET		
Maison Melouanne		
CONCERNE		
Plans des étages, Façades, Coupe et Vue 3D		
PROJET DETAILLE DEFINITIF		N° PLAN
RED558-1-02-PDD-PLANS-101		INDICE
C		
DESINE PAR	CONTROLER PAR	DATE INITIALE
P. Ferage	R.Esch	10/03/2022
FORDE DE PLAN	DATE VERSION	EDUELLE
	22/09/2023	Comme indiqué
PAGE		1