

REZ-DE-CHAUSSEE 1/50

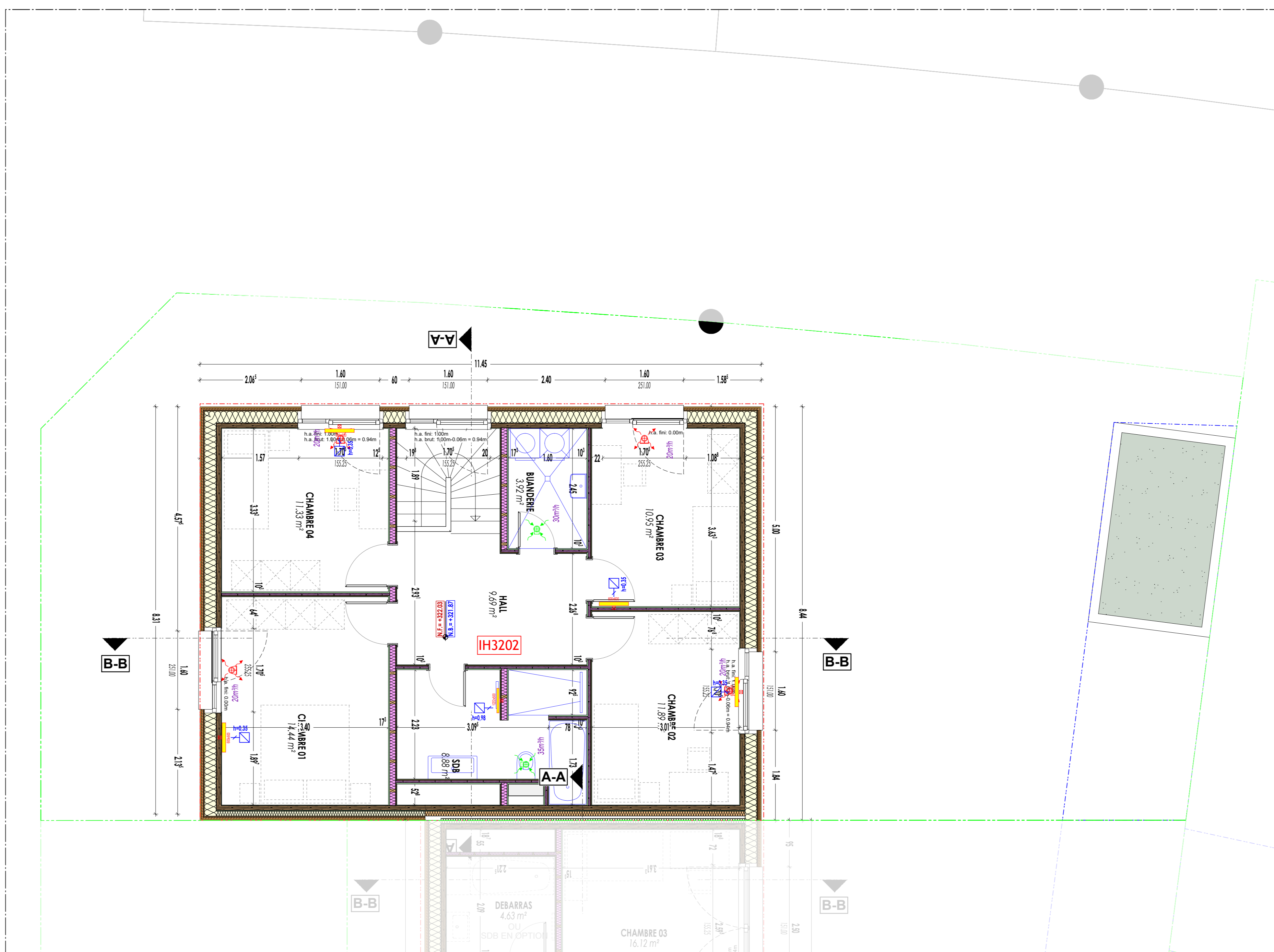

ETAGE +1 1/50

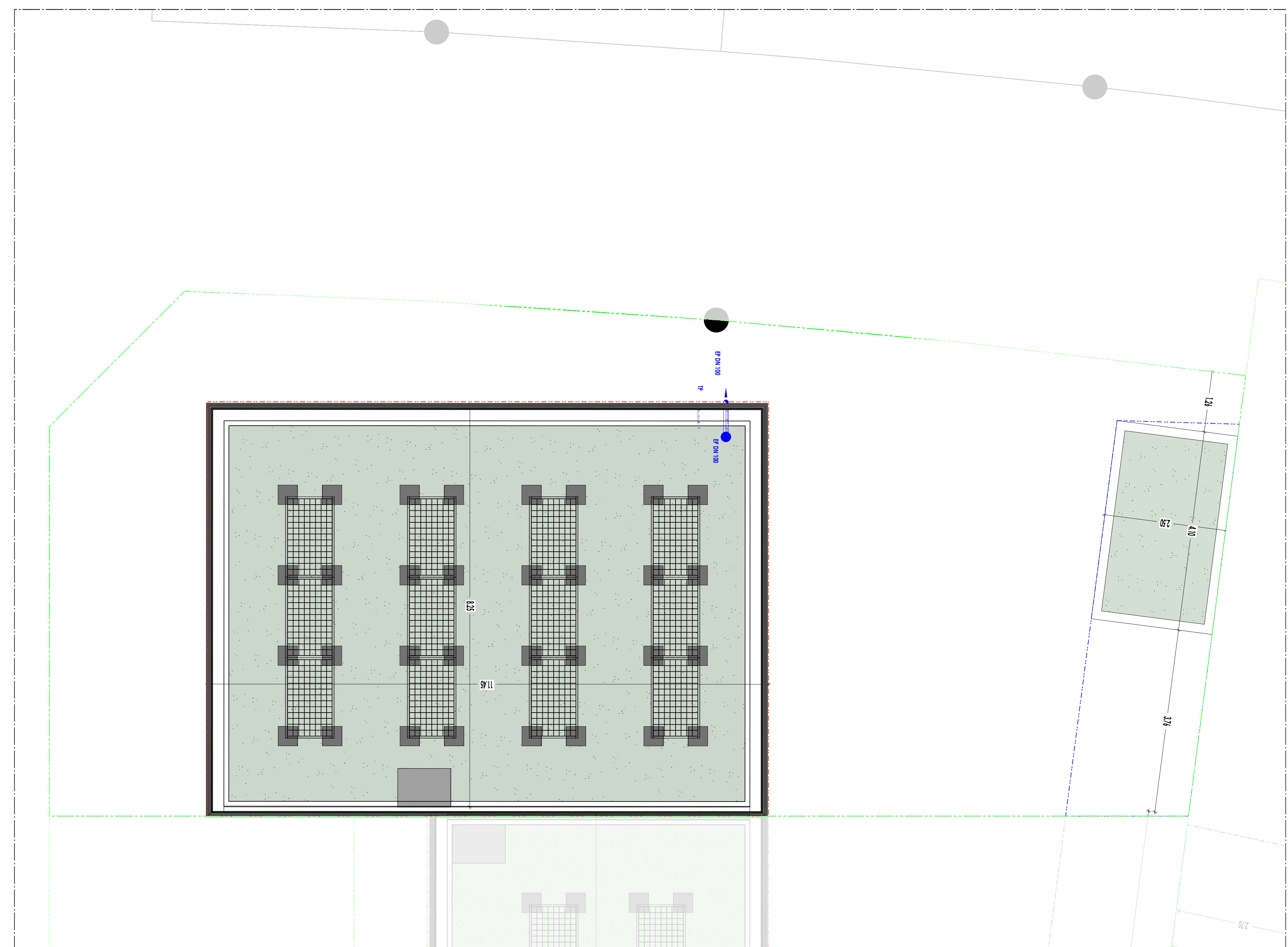

TOITURE 1/50

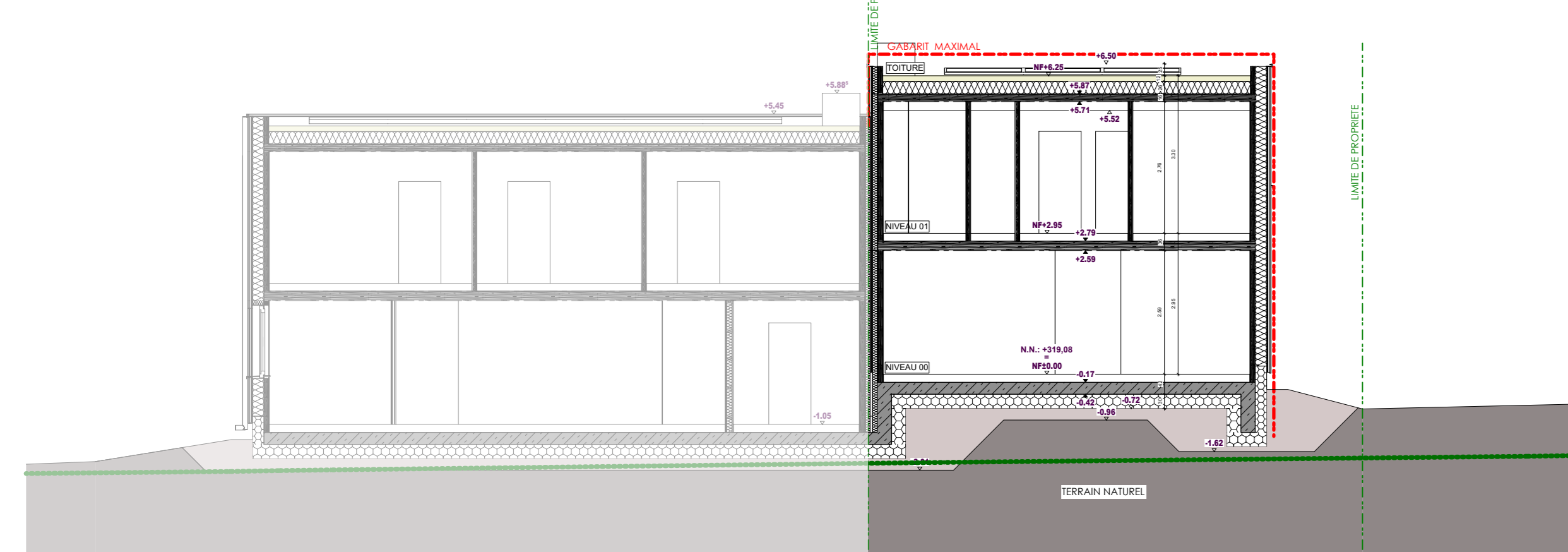

COUPE A-A 1/100

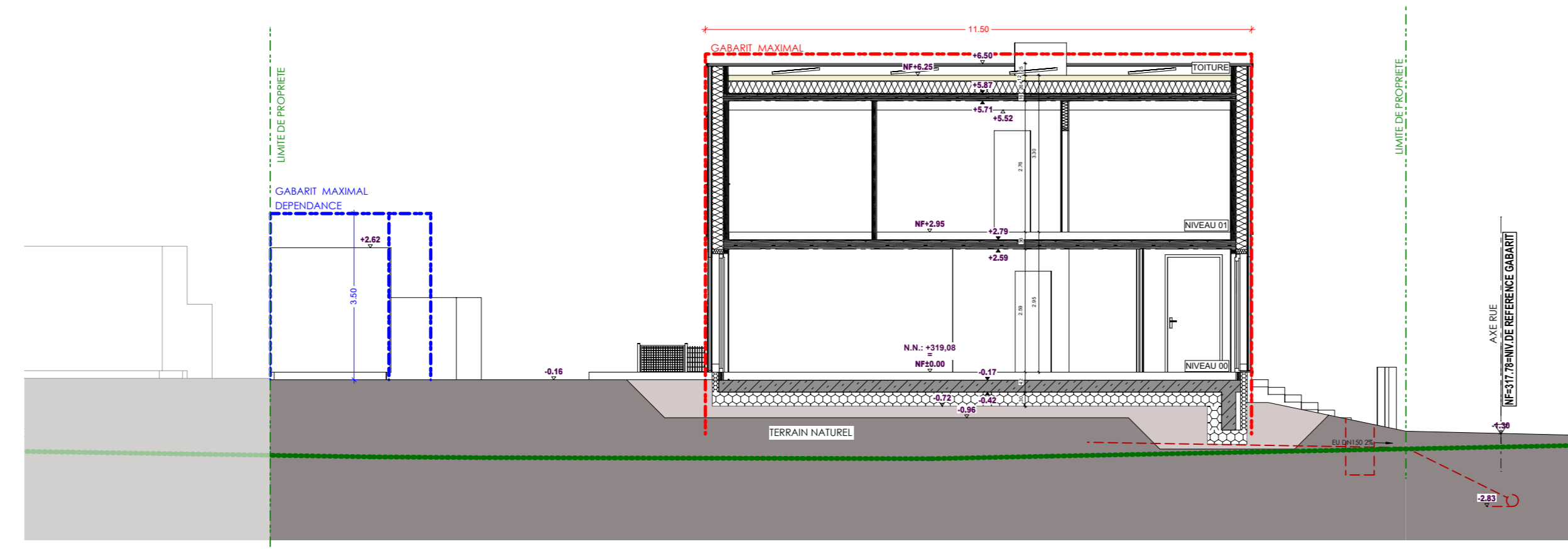

COUPE B-B 1/100

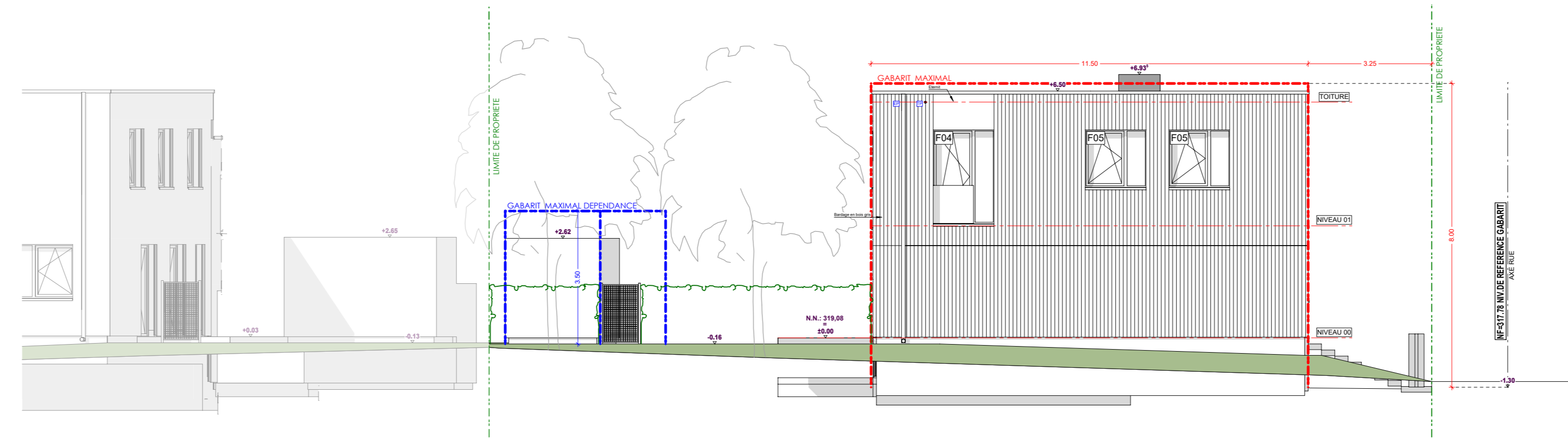

FACADE LATÉRALE GAUCHE (OUEST) 1/100

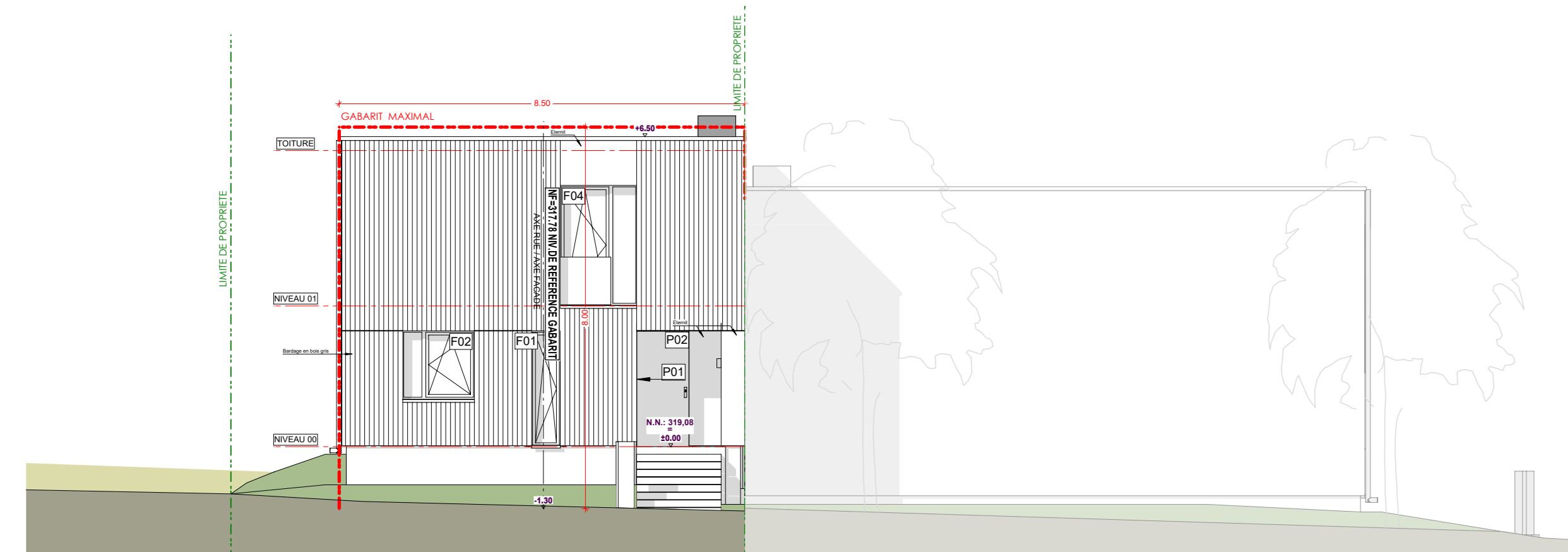

FACADE PRINCIPALE (SUD) 1/100



FACADE POSTÉRIEUR (NORD) 1/100

Légende :

- les meubles et appareils en ponctillés ne sont pas fournis par la S.N.H.B.M.
- pulsion dans dalle / sous plafond
- extraction dans dalle / sous plafond
- extraction dans dalle / position variable
- élément de transfert d'air
- radiateur

Les indications reprises sur le plan sont des cotes gros œuvre.

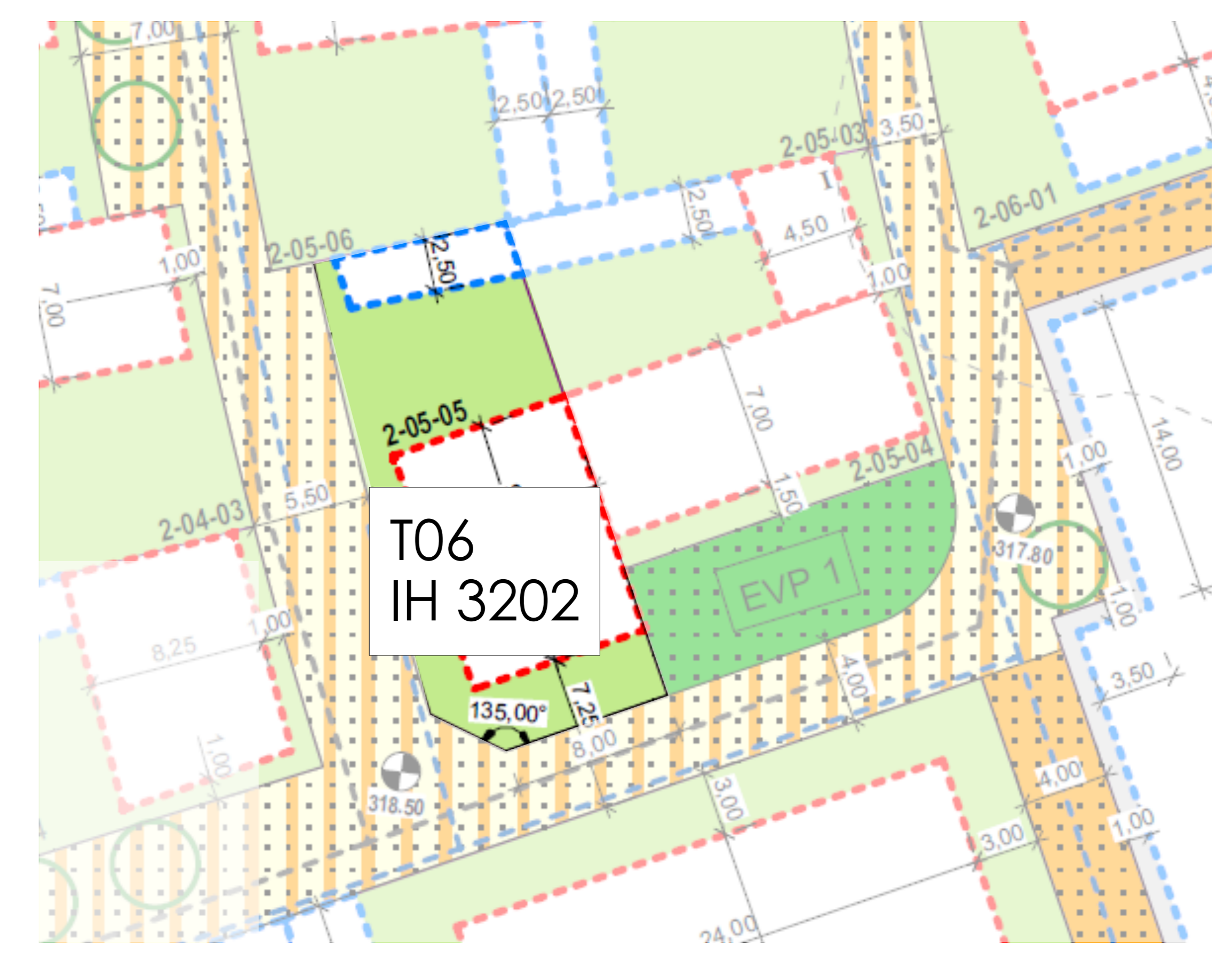

PLAN MASSE



PLAN DE SITUATION 1/3300

Luxembourg, le _____

Signature (vendeur) _____ Signature (locataire) _____

Incl.	Date	Note d'indice	Dess.
<p>SNHBM Société Nationale des Habitations à Bon Marché</p> <p>Projet: KEZ-09 ELMEN A OLM</p> <p>Contenu: ACTE-MAISON 2-05-05</p> <p>Client: KEZ-09</p>			
<p>2b, rue Kalchesbruck L-1852 Luxembourg Tel: 44 82 92-1</p>			<p>Plan n°</p> <p>1:50/1/100</p> <p>Dessiné</p> <p>CDS</p>
<p>Phase</p> <p>01/09/2021</p>		<p>Architecte</p>	