

- LEGENDE :**
- les meubles et appareils en pointillés ne sont pas fournis par la S.N.H.B.M.
 - h. all. = hauteur d'allège brut
(h. all. fini = h. all. + 4cm)
 - h. lint. = hauteur linteau brut
 - pulsion dans dalle (soufflage)
 - pulsion grille au sol (soufflage)
 - extraction dans dalle (aspiration)
 - radiateurs
 - Les indications reprises sur le plan sont des cotes gros oeuvre.
 - Voiles poutres interdiction de saignées

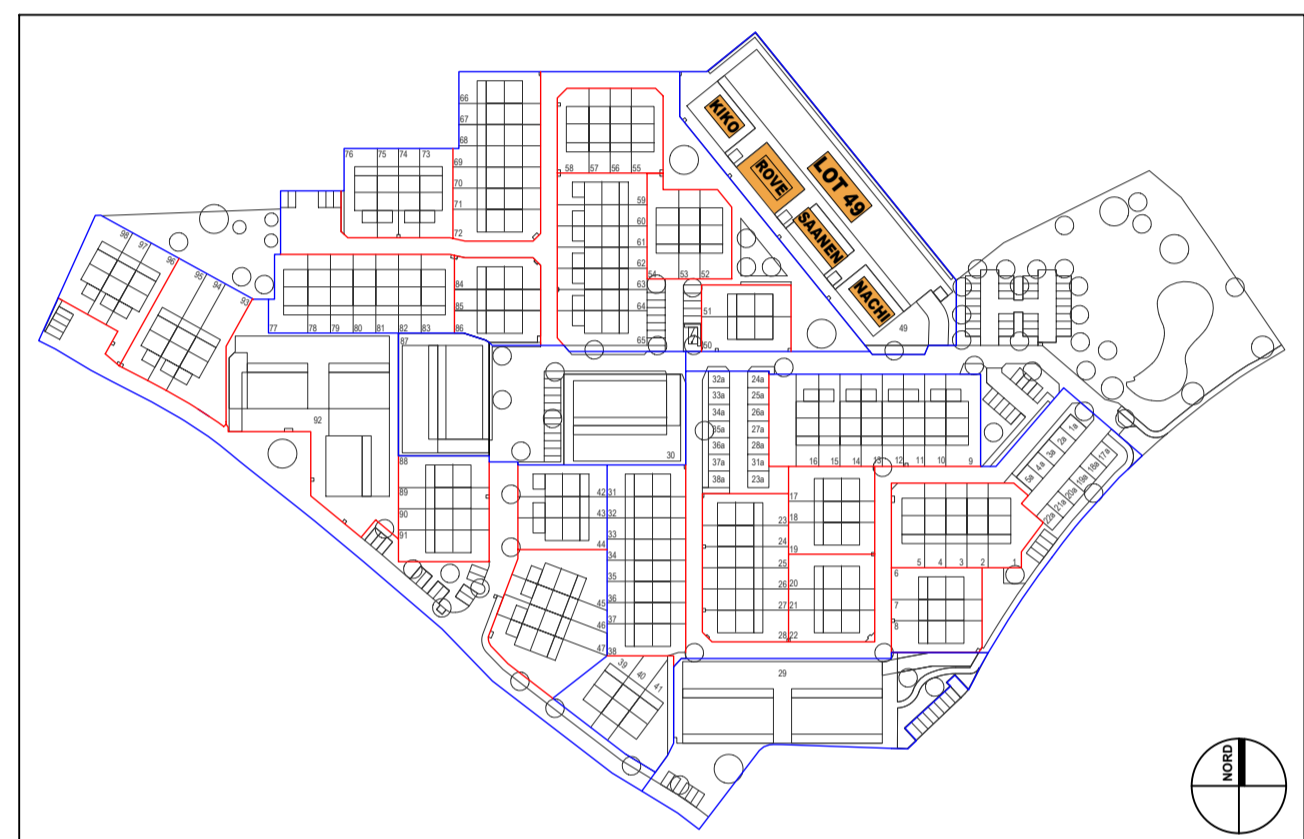

REMARQUES 100 rdv du 04.05.2022!!!

① - Salle de bains:
Remplacement de la baignoire par une douche italienne carrelée
Supplément clients 900€ HTVA auprès de la SNHBM
Déplacement des lavabos
Déplacement de la porte pleine

Luxembourg, le
Signature (l'acquéreur)

A	04/05/2022	Modifications clients (voir remarques)	CDS
Ind.	Date	Note d'indice	Dress.

SNHBM Société Nationale des Habitations à Bon Marché			
2b, rue Kalchesbruck L-1852 Luxembourg Tel: 44 82 92-1			
Projet	GEESEWEE	Plan n°	A
Chemin rural dit "Geessewee"		Belvaux	
Contenu MODIFICATIONS APPARTEMENT 100			Ech. 1:50
Résidence ROVE LOT 49			Dessiné CDS
Chantier G 6-4	IH 2944	Phase	L'architecte
		Date 22/07/2021	